Voirie normale en agglomération

Chantier sur une chaussée à 2 voies

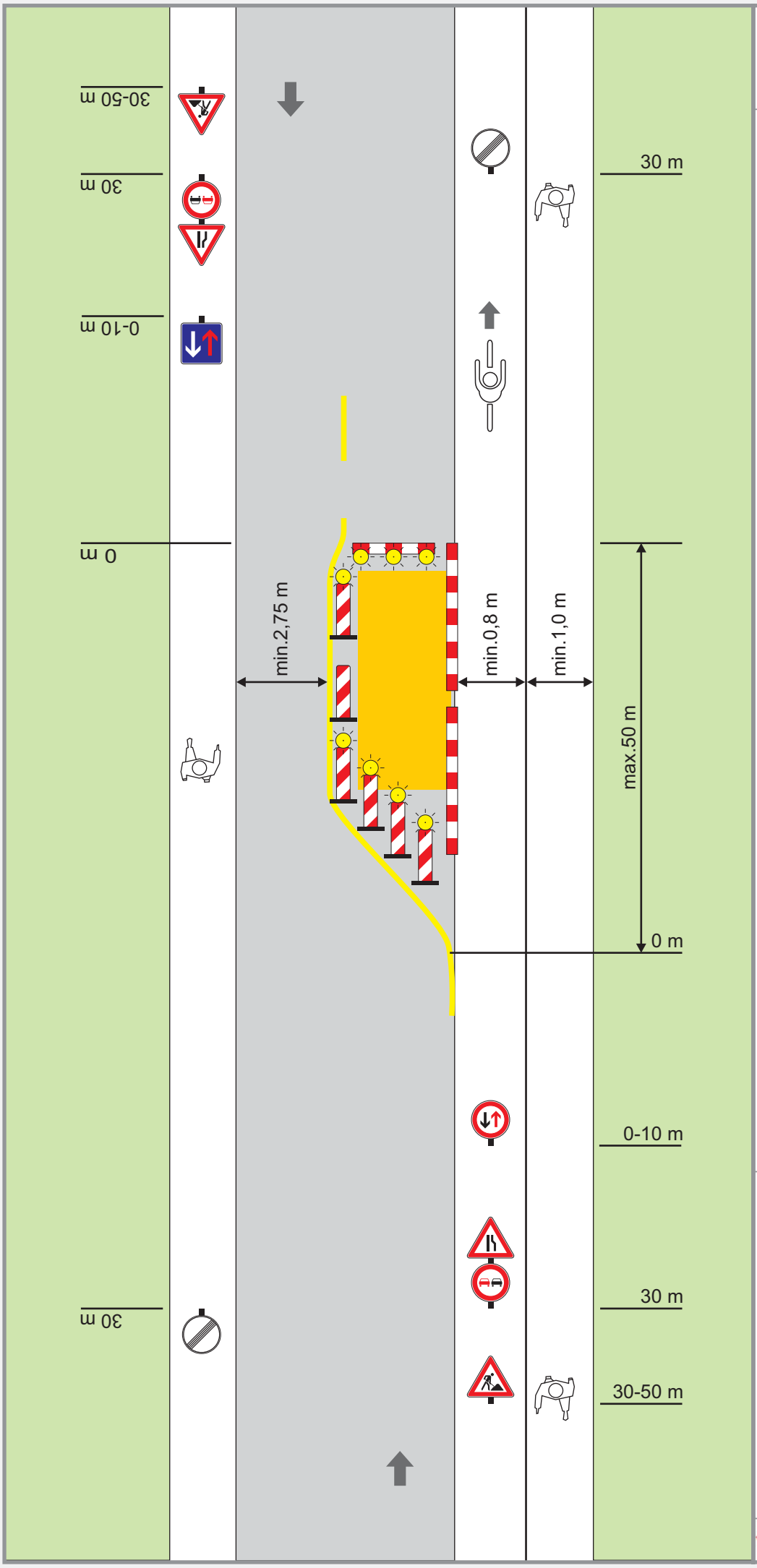

Signalisation

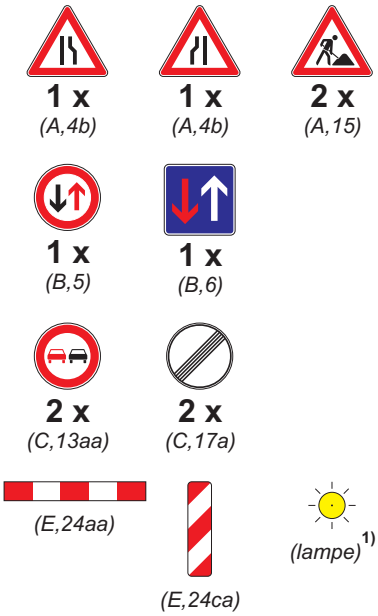

1) les balises et les barrières sont complétées par des lampes unidirectionnelles (délimitations frontales) et bidirectionnelles (délimitation latérale)

MINISTÈRE DES TRANSPORTS
MINISTÈRE DES TRAVAUX PUBLICS
juin 2009