

Situation - Accès 2

Ech. : 1/250

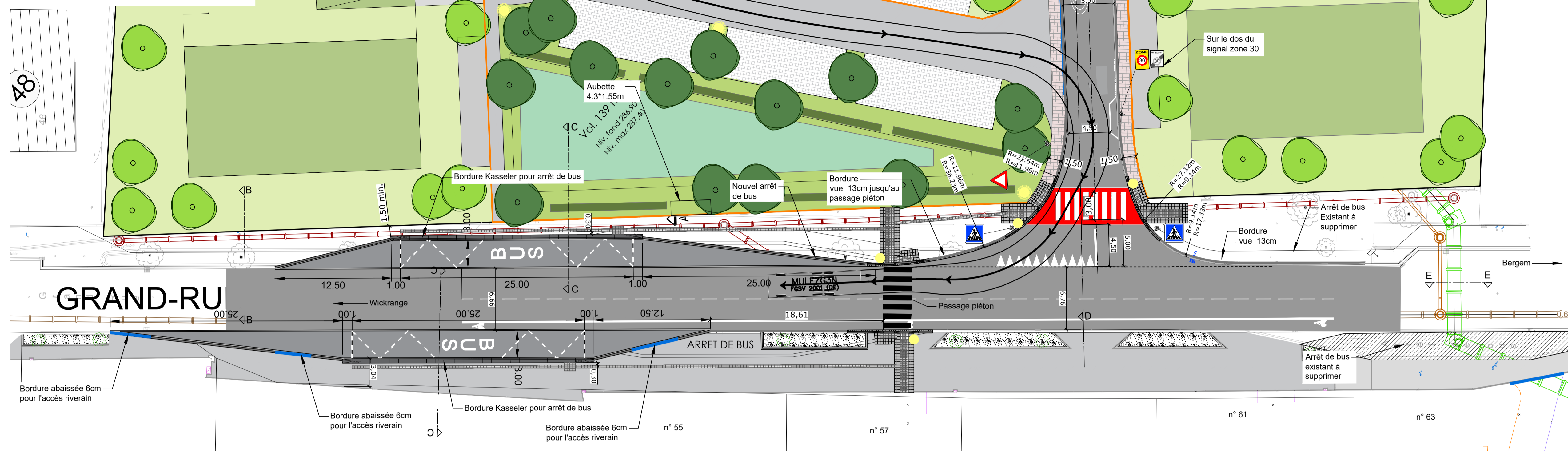

Tractrices Bus

Axe principal

Ech. : 1/250

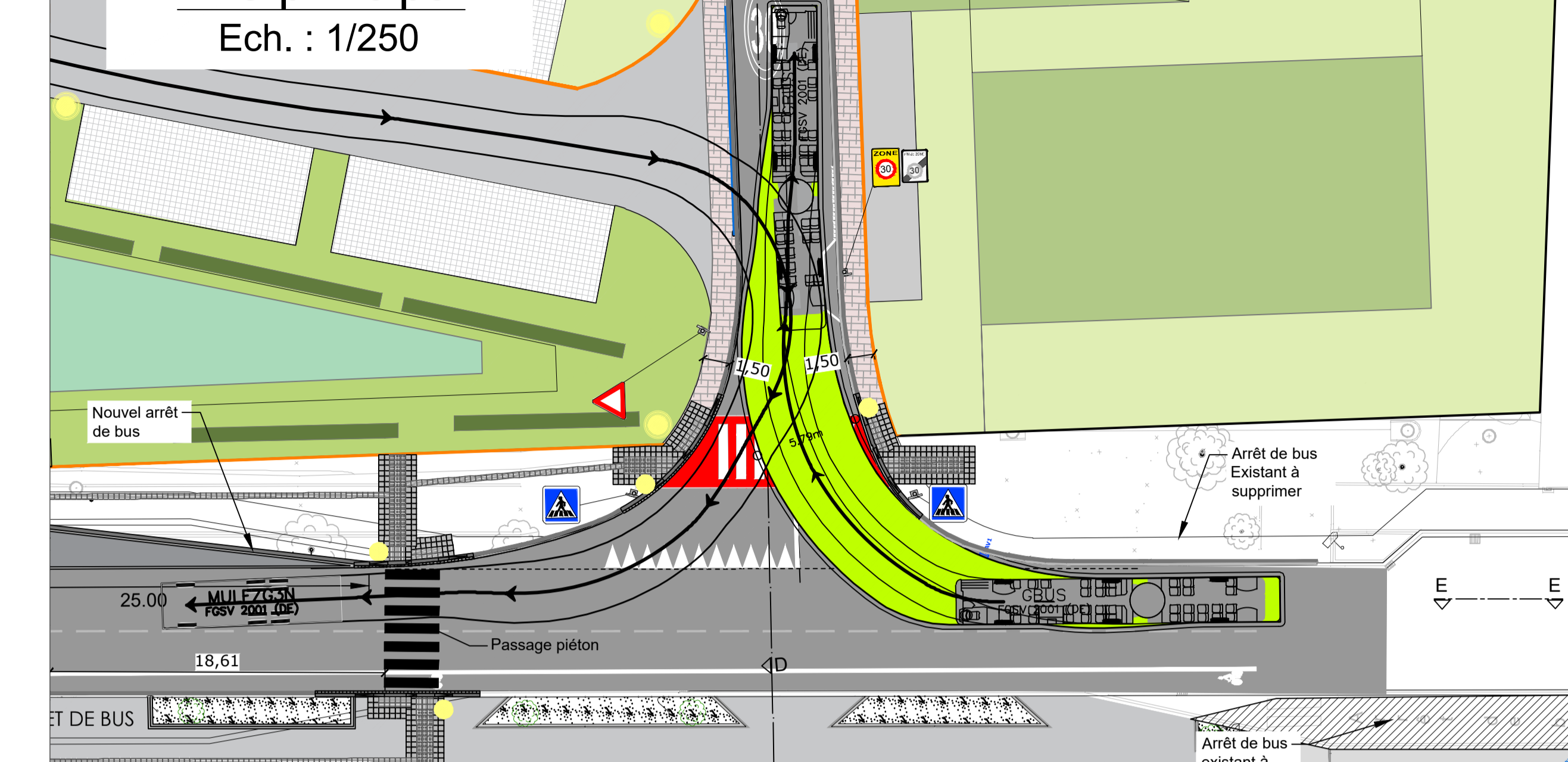

Détail abaissement de bordure au droit des passage piétons

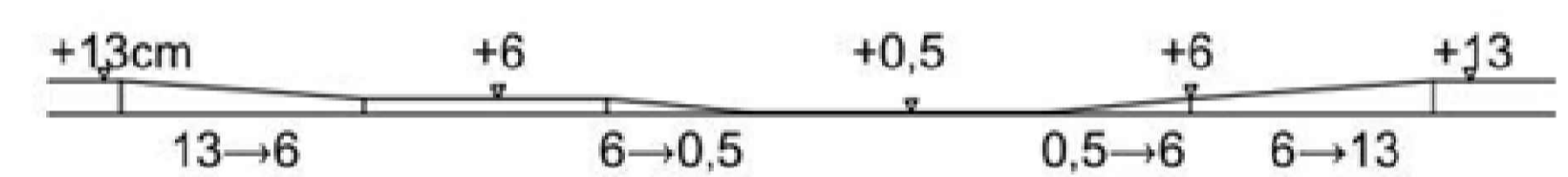

LEGENDE PRESENTATION:

- Entrées garages existantes ou abaissés de bordures
- Trottoir - enrobés ou pavés
- Voirie - enrobés
- Surfaces vertes
- Végétation, arbres

Coupe B-B 1/50

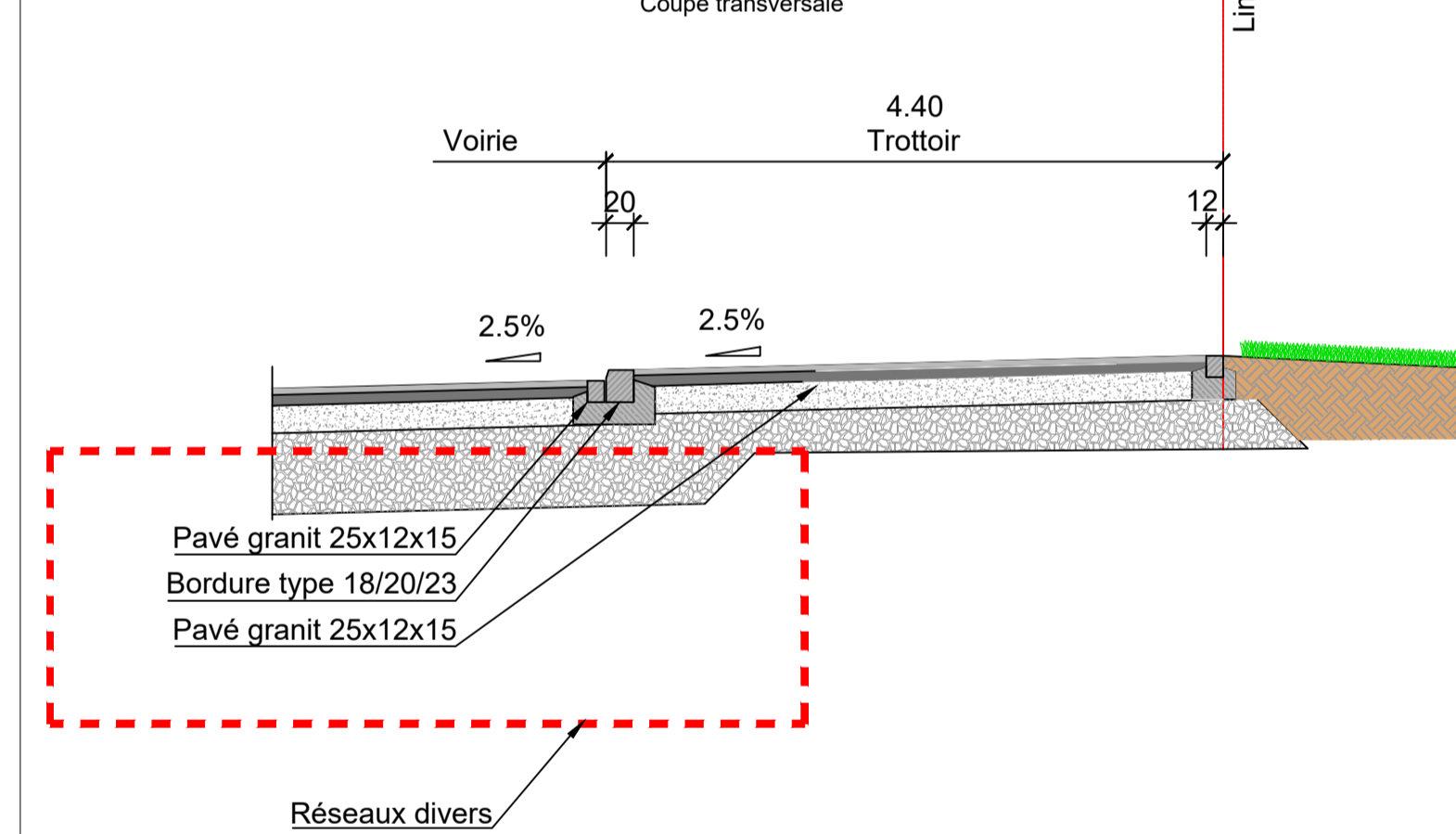

Coupe C-C 1/50

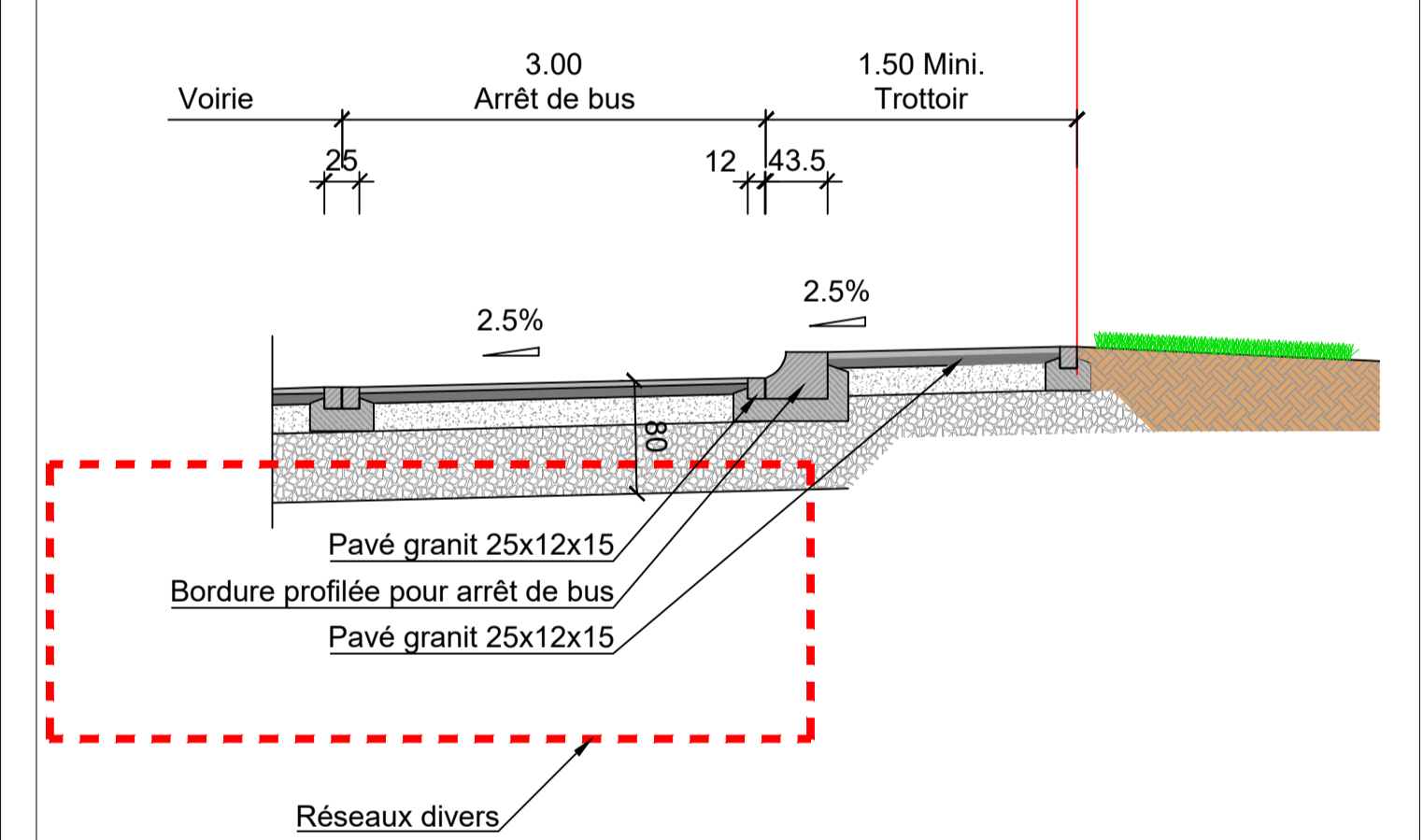

Coupe E-E - Tranchée 1/50

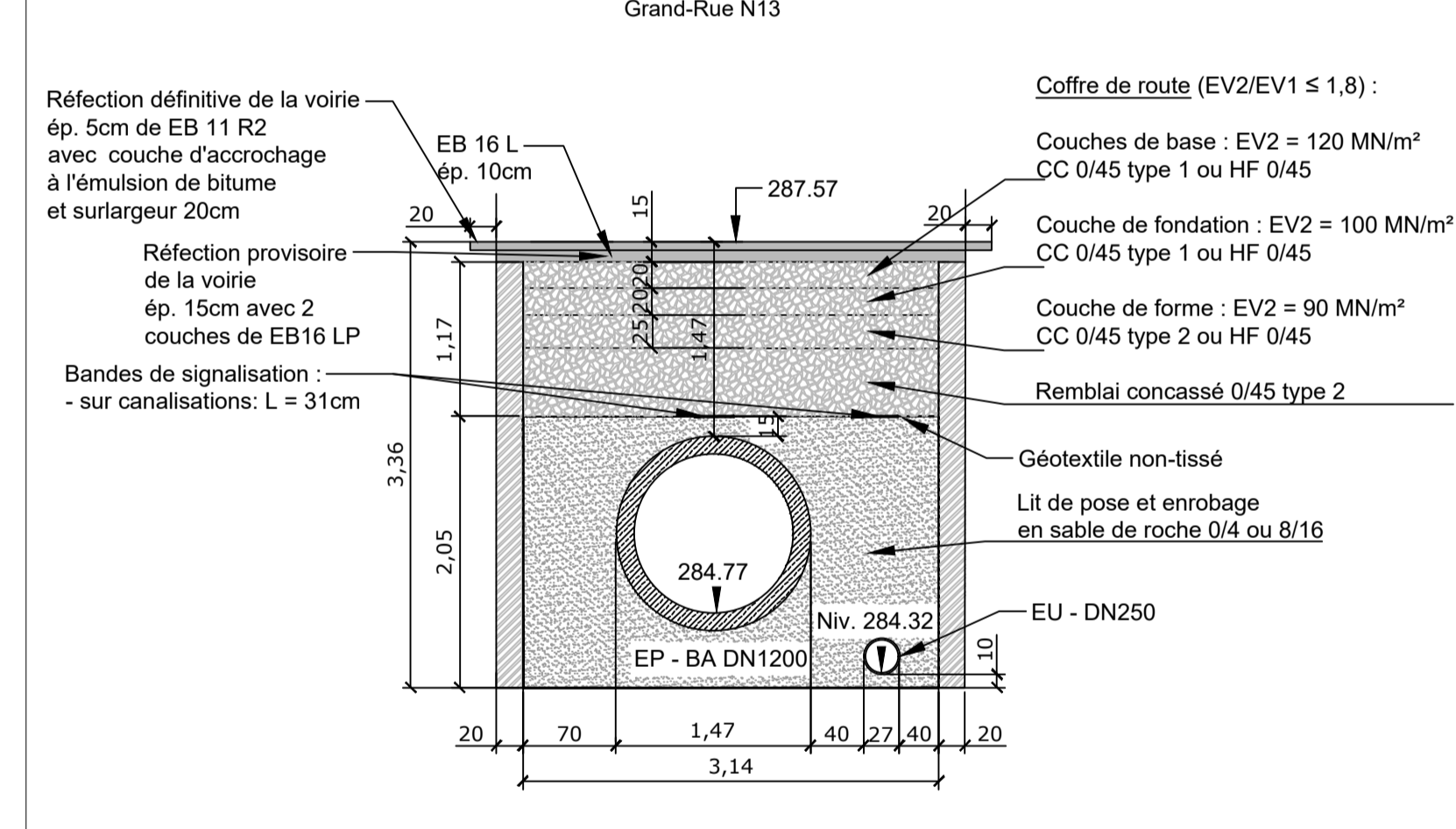

Véhicules

Ech. : 1/250

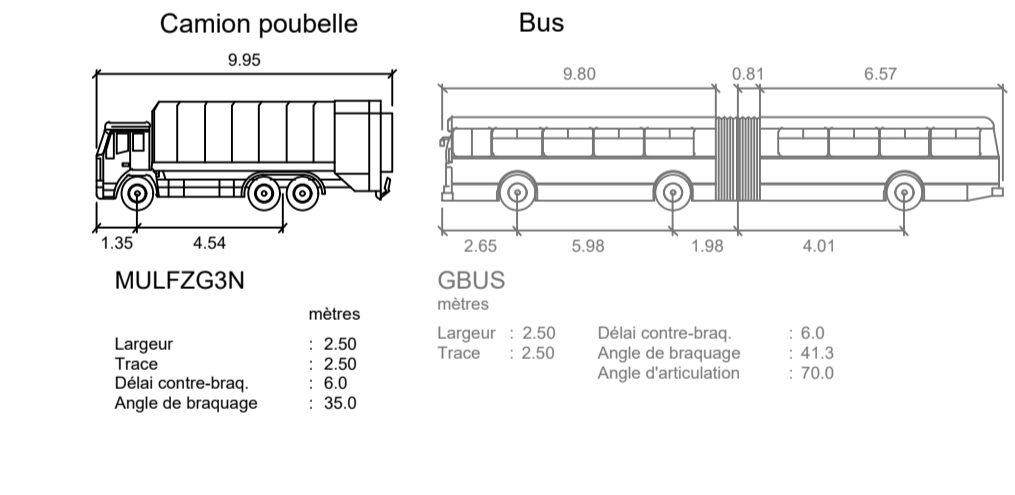

Profil D-D

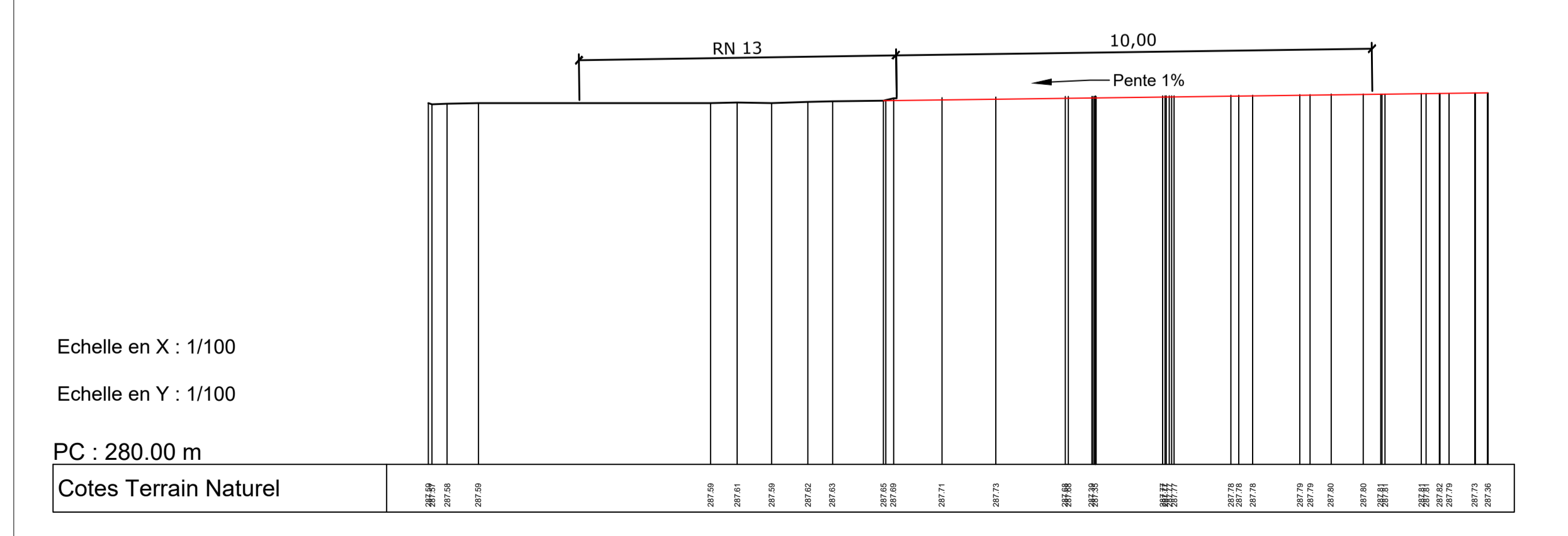

Tractrices camion poubelles

Axe principal

Ech. : 1/250

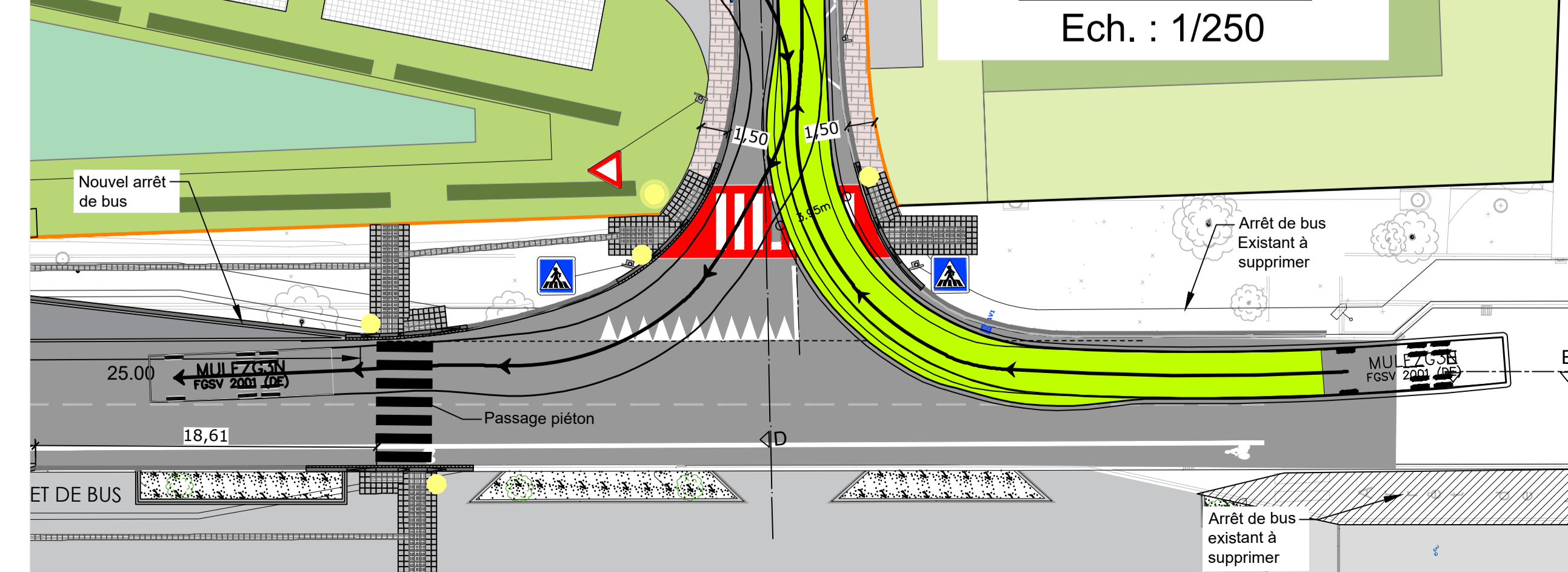

Indice	Date	Dessin	Contrôle	Modification
J	18/11/21	MBT	SSH	Mise à jour suivant fond de plan Paysagiste du 16-11-2021
H	02/11/21	JBR	SSH	Modifications vue accès carrossable (6cm)
G	17/09/2021	PNL	SSH	Modifications suite remarques P&Ch 29-07-21
F	28/07/21	JBR	SSH	Modifications suite remarques P&Ch 28-07-21
E	28/07/21	MBT	SSH	Modifications suite remarques SR Points et chaussée du 15-07-21
D	14/07/2021	MBT	SSH	Mise à jour suivant fond de plan Paysagiste du 12-07-2021
C	16/02/21	MBT	SSH	Modifications selon remarques P&Ch
B	23.10.2020	SSH	SSH	Mise à jour suivant nouveau fond de plan PAP
K	20/12/2021	MBT	SSH	Mise à jour suivant fond de plan paysagiste du 16-12-2021

TOUTES LES MESURES SONT A VERIFIER SUR PLACE PAR L'ENTREPRENEUR

Maître de l'ouvrage
TRACOL DEVELOPPEMENT 2 SARL tracol IMMOBILIER

Projet
PROJET D'AMENAGEMENT PARTICULIER LOTISSEMENT "AM WAISSERECH" PONTPIERRE

Objet
PLAN DE SITUATION Accès n° 2

Statut
APS

SGL INGENIERIE S.A. - LUXEMBOURG

4 - 6, rue Rham - L - 6142 Junglinster - Grand Duché de Luxembourg
T : +352 48 37 37 41 - F : +352 48 37 37 255 - info.lu@sglgroup.com

Contrôle	<input checked="" type="checkbox"/> B	<input checked="" type="checkbox"/> GC	<input checked="" type="checkbox"/> T	Dessin	DST	Date	30/11/16	Echelle(s)	1/250 100 50
Projet	LU-IN-143230	Plan N°	APS-PS-014	Indice	K				